ΧΟΡΗΓΕΙΤΑΙ ΚΑΤΟΠΙΝ ΑΙΤΗΜΑΤΟΣ

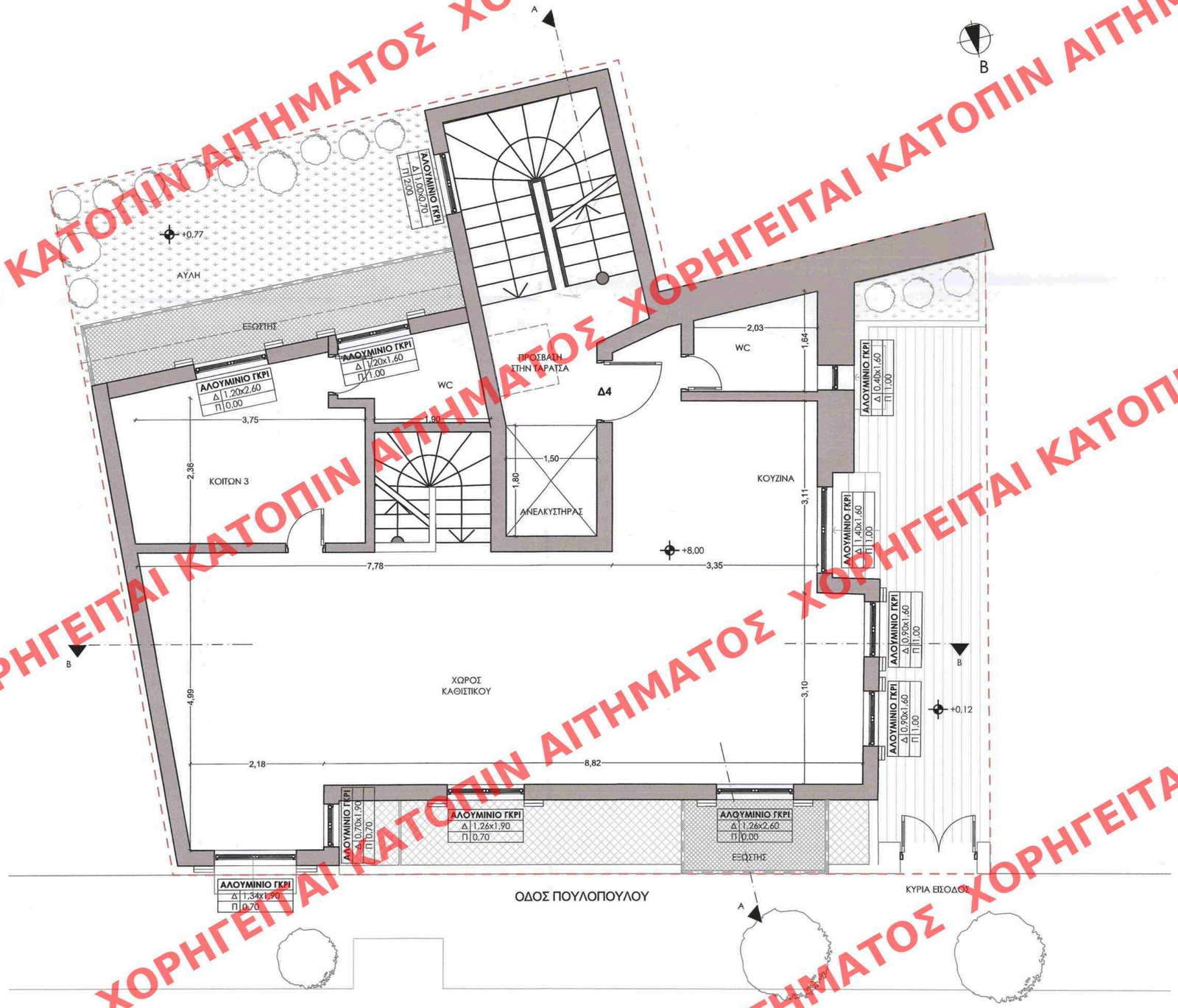

ΥΠΟΜΝΗΜΑ ΕΜΒΑΔΩΝ

$E_{B' \text{ ΟΡΟΦΟΥ}}$ = 109,01τμ
$E_{\Delta 4}$ = 91,50τμ
$E_{\text{ΚΟΙΝΟΧΡΗΣΤΩΝ}}$ = 17,51τμ

Συνολικό εμβαδόν Δ4= 91,50 + 44,13= 135,63τμ

ΥΠΟΥΡΓΕΙΟ ΠΕΡΙΒΑΛΛΟΝΤΟΣ ΚΑΙ ΕΝΕΡΓΕΙΑΣ
ΘΕΩΡΗΘΗΚΕ ΜΕ ΤΗΝ ΥΠ'ΑΡΙΘ.59436/2272/18.06.2021 ΠΡΑΞΗ

Η ΠΡΟΪΣΤΑΜΕΝΗ ΤΗΣ Δ/ΝΣΗΣ
ΤΟΠΟΓΡΑΦΙΚΩΝ ΕΦΑΡΜΟΓΩΝ

ΑΝΔΡΙΑΝΑ ΚΑΤΣΙΝΑ
ΤΟΠΟΓΡΑΦΟΣ ΜΗΧΑΝΙΚΟΣ

ΕΡΓΟ	ΑΠΟΚΑΤΑΣΤΑΣΗ ΔΙΑΤΗΡΗΤΕΟΥ ΑΠΟ ΤΟ ΥΠΕΝ ΚΤΗΡΙΟΥ ΚΑΙ ΠΡΟΣΘΗΚΗ ΚΑΘ' ΥΨΟΣ Α' ΚΑΙ Β' ΟΡΟΦΩΝ		
ΘΕΣΗ	ΠΟΥΛΟΠΟΥΛΟΥ 7, ΘΗΣΕΙΟ		
ΙΔΙΟΚΤΗΤΗΣ	SK THISEIO ESTATE MON. IKE		
ΘΕΜΑ ΠΙΝΑΚΑ	ΚΑΤΟΨΗ Β' ΟΡΟΦΟΥ		
ΗΜΕΡΟΜΗΝΙΑ	ΠΡΟΤΑΣΗ	ΚΛΙΜΑΚΑ	ΑΡ. ΣΧΕΔΙΟΥ
12/2020		1/50	04
ΜΕΛΕΤΗ	ΤΑΜΠΟΥΡΑΚΗΣ ΜΙΧΑΗΛ		

ΚΕΝΤΡΙΚΟ ΣΥΜΒΟΥΛΙΟ ΑΡΧΙΤΕΚΤΟΝΩΝ
Το παρόν σχέδιο ... 26 ... 2021
το Κ.Σ.Α.Α. την ...
Ε. ΜΠΑΚΟΓΙΑΝΝΗΣ
Δ. ΜΠΕΣΣΑ

Ο ΜΗΧΑΝΙΚΟΣ:
ΜΙΧΑΗΛ Ι. ΤΑΜΠΟΥΡΑΚΗΣ
ΔΙΠΛ. ΠΟΛΙΤΙΚΟΣ ΜΗΧΑΝΙΚΟΣ
ΜΕΛΟΣ Τ.Ε.Ε ΑΡΙΘΜ. ΜΗΤΡΩΟΥ 55877
ΛΥΚΑΙΟΥ 10 - ΠΟΛΥΓΩΝΟ 114 76
ΤΗΛ.: 210 6445914 - 210 6428958
ΑΦΜ: 044617819 - ΔΟΥ Γ' ΑΘΗΝΩΝ

ΒΑΣΙΛΟΠΟΥΛΟΥ Π. ΔΩΡΑ
ΑΡΧΙΤΕΚΤΩΝ ΜΗΧΑΝΙΚΟΣ
ΔΙΠΛΩΜΑΤΟΥΧΟΣ ΠΑΝ/ΜΙΟΥ ΠΑΤΡΩΝ
ΜΕΛΟΣ Τ.Ε.Ε ΑΡ. ΜΗΤΡΩΟΥ 127727
ΓΙΑΣΕΜΙΩΝ 6 - ΓΕΡΑΚΑΣ - ΑΘΗΝΑ
ΤΗΛ: 213 0431113 ΚΙΝ: 6942237401

ΕΛΕΓΧΟΣ : Το παρόν διάγραμμα συνοδεύει την από 18/3/2021 αιτιολογική έκθεση της Δ/νσης Α.Ο.Κ.Α. Τμήματος Δ.Κ.
Η Τμηματάρχης
ΕΙΡΗΝΗ ΡΙΓΑ